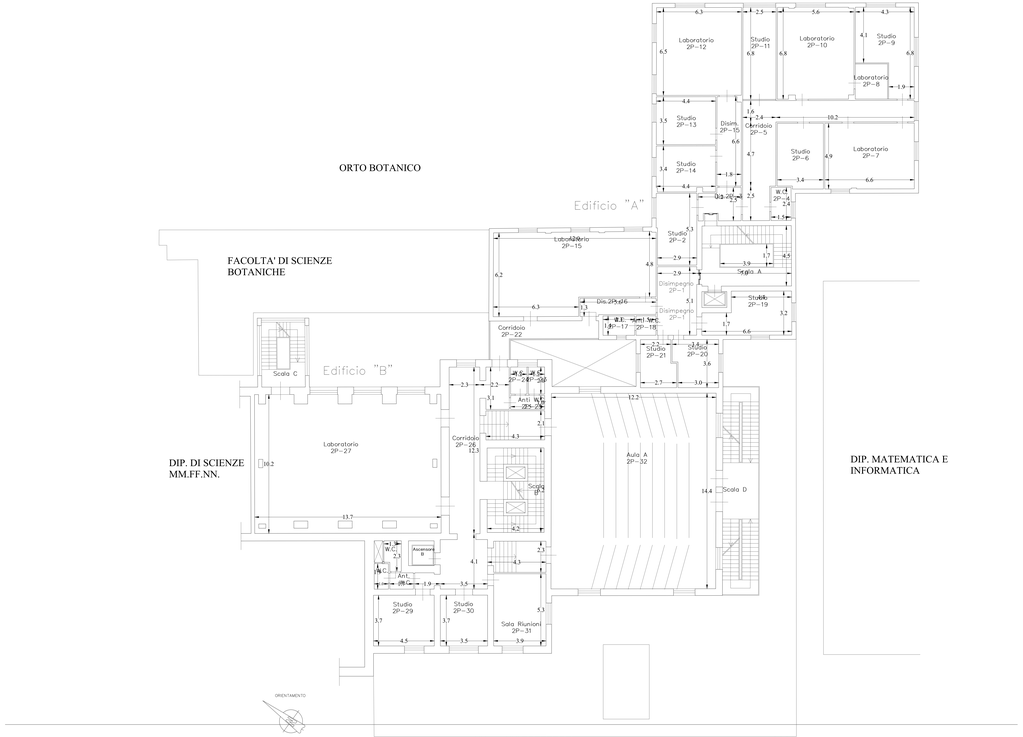

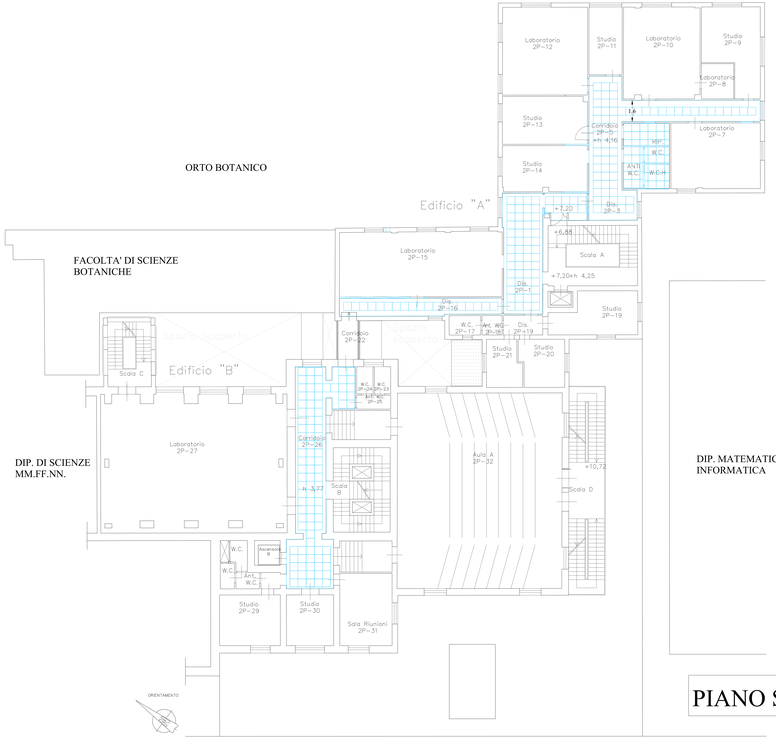

PIANO SECONDO

DOSA PERRIN Ordine degli Ingegneri della Provincia di Palermo Ingegnere 02.07.2028 09:00:00 GMT+01:00

UNIVERSITA' DEGLI STUDI DI PALERMO
AREA EDILIZIA SERVIZIO TECNICO E SOSTENIBILITA'

PROGETTO DEI LAVORI DI MANUTENZIONE STRAORDINARIA PER ADEGUAMENTO ANTINCENDIO DEGLI EDIFICI VIA ARCHIRAFI N.30 E 32
DIPARTIMENTO STEBICEF

PROGETTO ARCHITETTONICO

ELENCO ELABORATI

- ☐ Relazione Tecnica interventi edili
- ☐ Planimetria Generale
- ☐ Abaco degli infissi
- ☐ Prospetti e sezioni
- ■ Planimetrie stato di fatto e di progetto
  - ☐ piano interrato
  - ☐ piano terra rialzato
  - ☐ piano primo
  - ■ piano secondo
  - ☐ piano terzo
  - ☐ copertura
- ☐ Planimetria degli interventi (*demolizione e ricostruzione*) :
  - ☐ piano interrato
  - ☐ piano terra rialzato
  - ☐ piano primo
  - ☐ piano secondo
  - ☐ piano terzo
  - ☐ copertura

IL PROGETTISTA	IL RESPONSABILE DEL PROCEDIMENTO	IL RETTORE	Elaborato n.
Ing. Dora Ferreri	Ing. Dario La Torre	Prof. Massimo Midiri	Progetto
COLLABORATORE ALLA PROGETTAZIONE	IL DIRETTORE DEI LAVORI	IL DIRIGENTE	Scala: 1:100
Arch. Tiziana Longo		Ing. Antonio Sorce	Data: 08.11.2023
			agg. 01/29.04.2024